

gemeinde grosswangen



Buttisholz

GEMEINDE
RUSWIL

Rottal-Rundweg

Ettiswil – Grosswangen – Buttisholz – Ruswil



Gemeinde Duell
schweiz.bewegt

23. – 26. Mai 2018

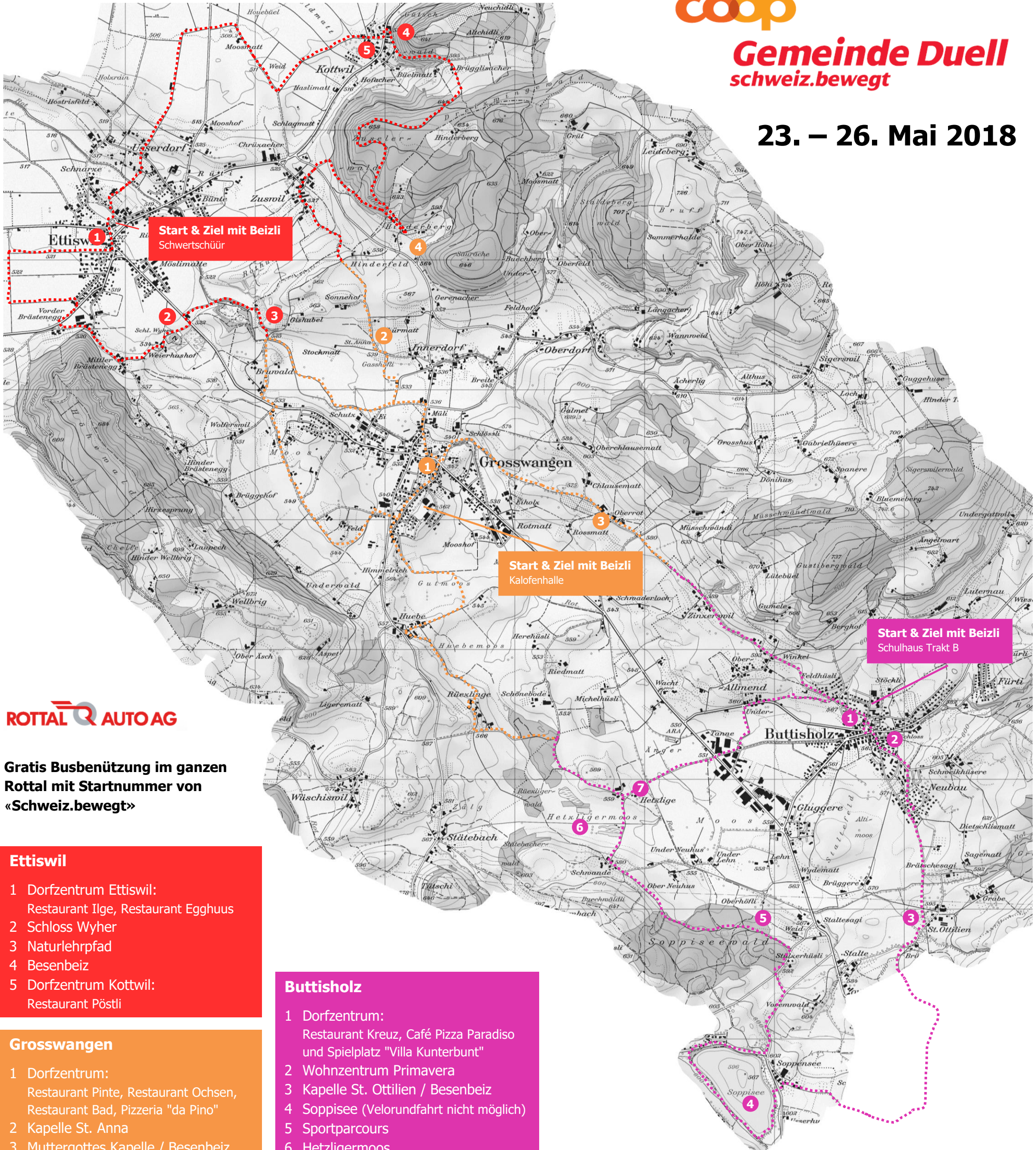

ROTTAL AUTO AG

Gratis Busbenützung im ganzen Rottal mit Startnummer von «Schweiz.bewegt»

- Ettiswil**
- 1 Dorfzentrum Ettiswil: Restaurant Ilge, Restaurant Egghuus
 - 2 Schloss Wyher
 - 3 Naturlehrpfad
 - 4 Besenbeiz
 - 5 Dorfzentrum Kottwil: Restaurant Pöstli

- Grosswangen**
- 1 Dorfzentrum: Restaurant Pinte, Restaurant Ochsen, Restaurant Bad, Pizzeria "da Pino"
 - 2 Kapelle St. Anna
 - 3 Muttergottes Kapelle / Besenbeiz
 - 4 Vita Parcours

- Buttisholz**
- 1 Dorfzentrum: Restaurant Kreuz, Café Pizza Paradiso und Spielplatz "Villa Kunterbunt"
 - 2 Wohnzentrum Primavera
 - 3 Kapelle St. Ottilien / Besenbeiz
 - 4 Soppisee (Velorundfahrt nicht möglich)
 - 5 Sportparcours
 - 6 Hetzligermoos
 - 7 Besenbeiz Chregu + Pia Burri

Rottal-Rundweg Ruswil – siehe Rückseite

Rottal-Rundweg

Ettiswil – Grosswangen – Buttisholz – Ruswil

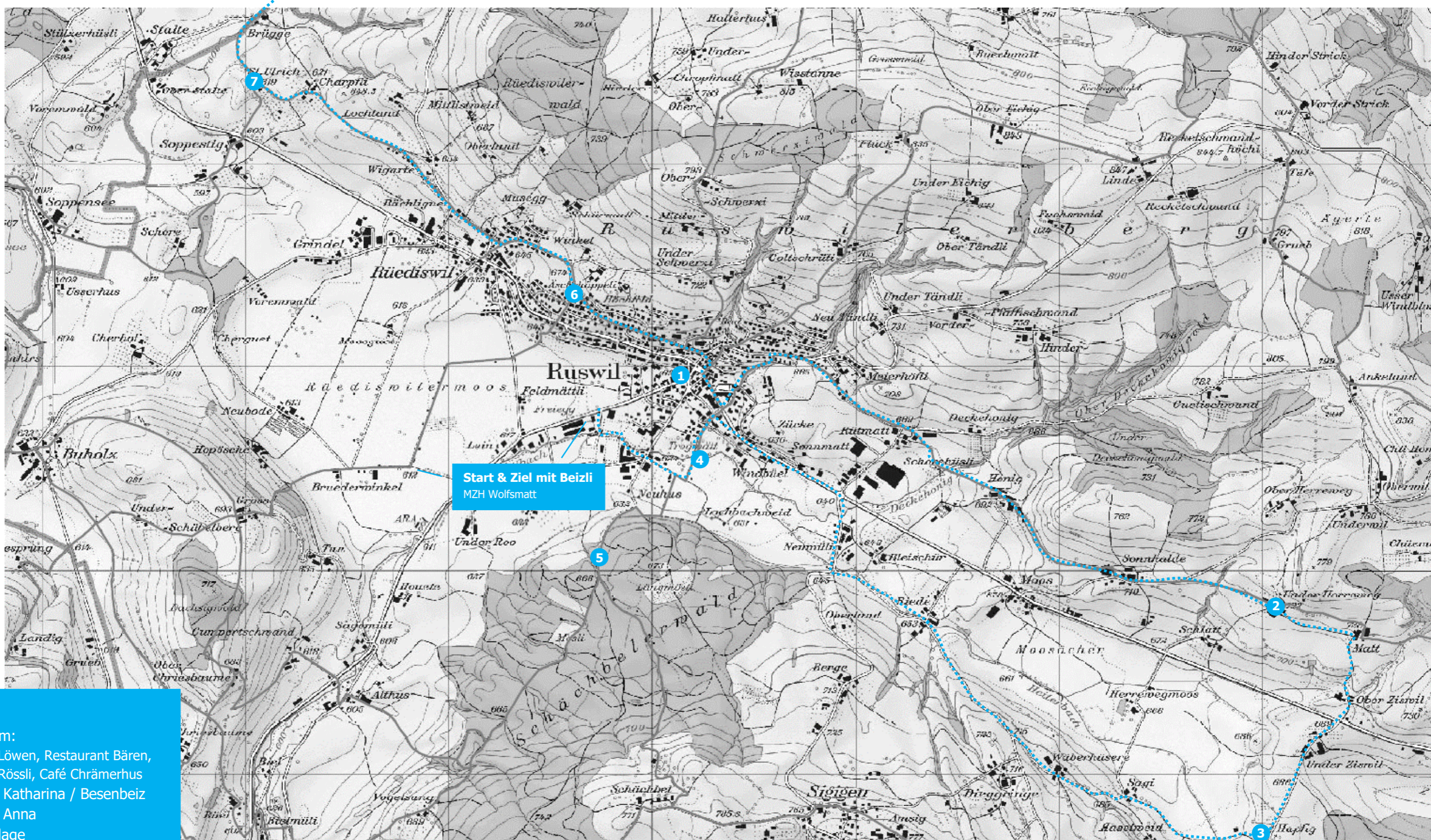

Start & Ziel mit Beizli
MZH Wolfsmatt

- Ruswil**
- 1 Dorfzentrum:
Restaurant Löwen, Restaurant Bären,
Restaurant Rössli, Café Chrämerhus
 - 2 Kapelle St. Katharina / Besenbeiz
 - 3 Kapelle St. Anna
 - 4 Kleintieranlage
 - 5 Vita Parcours
 - 6 Aeschkapelle
 - 7 Kapelle St. Ulrich