

Grosswangen, 24.07.2020

Grundeigentümer: _____

Bauherrschaft: _____

Architekt: _____

F. B. EG +/- 0.00 = 538.20 m.ü.M.

Plan Nr. **B 2**

Erdgeschoss
Baueingabe

1:100
Mst.

Objekt:
Aufstockung EFH Keller
Pintenmatte 2, 6022 Grosswangen

Bauherrschaft und Grundeigentümer:
Julie und Toni Keller
Pintenmatte 2, 6022 Grosswangen
kellt@sunrise.ch
+41 (0)79 590 07 76

Architekt / Projektverfasser:
Kevin Jans
Architektur GmbH
Gewerbezone 82, 6018 Buttisholz
mail@kevinjans.ch
T +41 (0)79 646 94 27

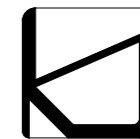

Planformat: A3 quer

Datum: 24.07.20 / kj

Rev: _____

Ged.: 23.07.20

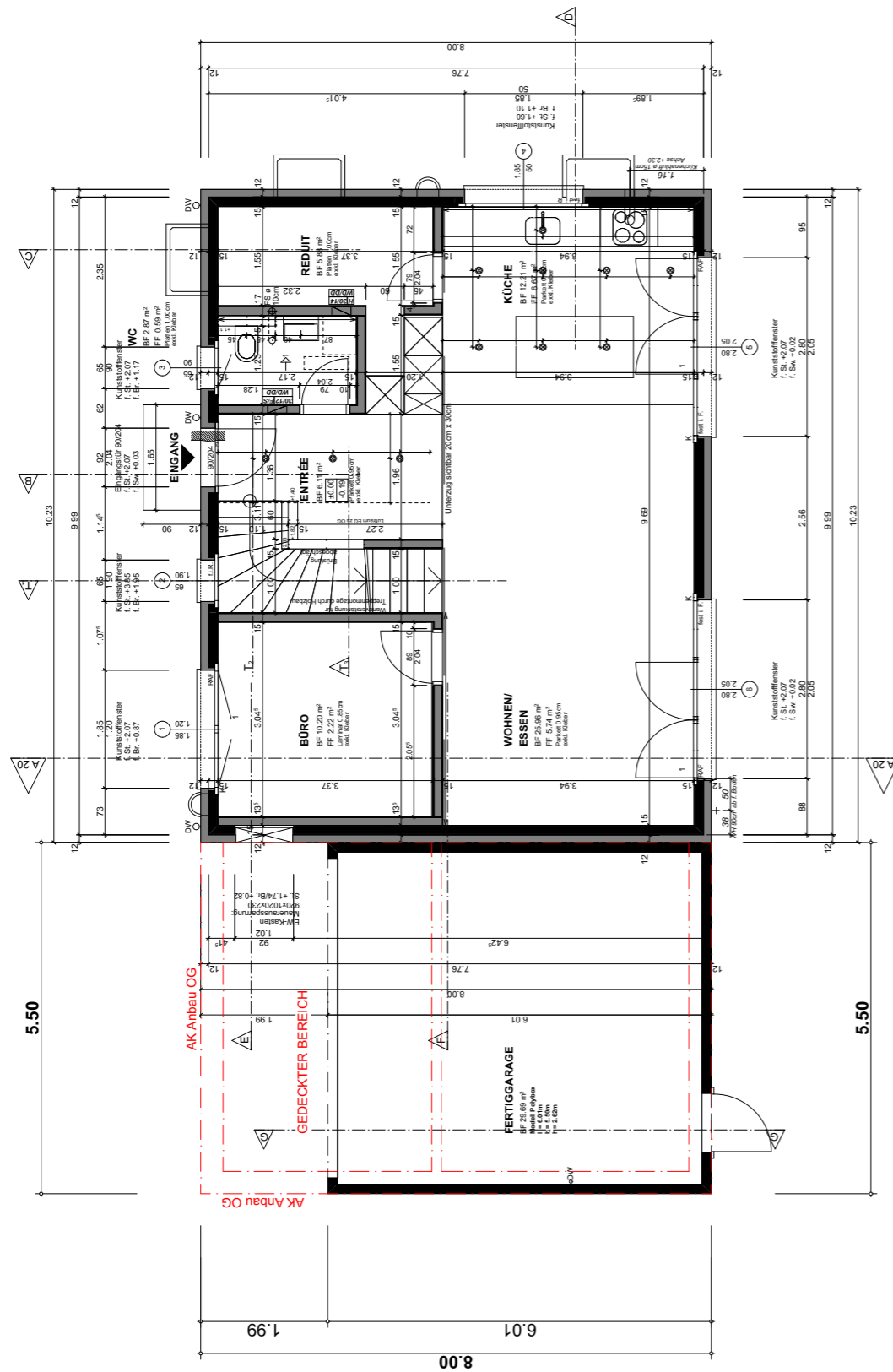

Grosswangen, 24.07.2020

Grundeigentümer: _____

Bauherrschaft: _____

Architekt: _____

F. B. EG +/- 0.00 = 538.20 m.ü.M.

Plan Nr. **B 3**

Obergeschoss
Baueingabe

1:100
Mst.

Objekt:
Aufstockung EFH Keller
Pintenmatte 2, 6022 Grosswangen

Bauherrschaft und Grundeigentümer:
Julie und Toni Keller
Pintenmatte 2, 6022 Grosswangen
kellt@sunrise.ch
+41 (0)79 590 07 76

Architekt / Projektverfasser:
Kevin Jans
Architektur GmbH
Gewerbezone 82, 6018 Buttisholz
mail@kevinjans.ch
T +41 (0)79 646 94 27

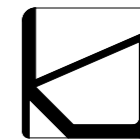

Planformat: A3 quer

Datum: 24.07.20 / kj

Rev: _____

Ged.: 23.07.20

