

GRUNDRISS

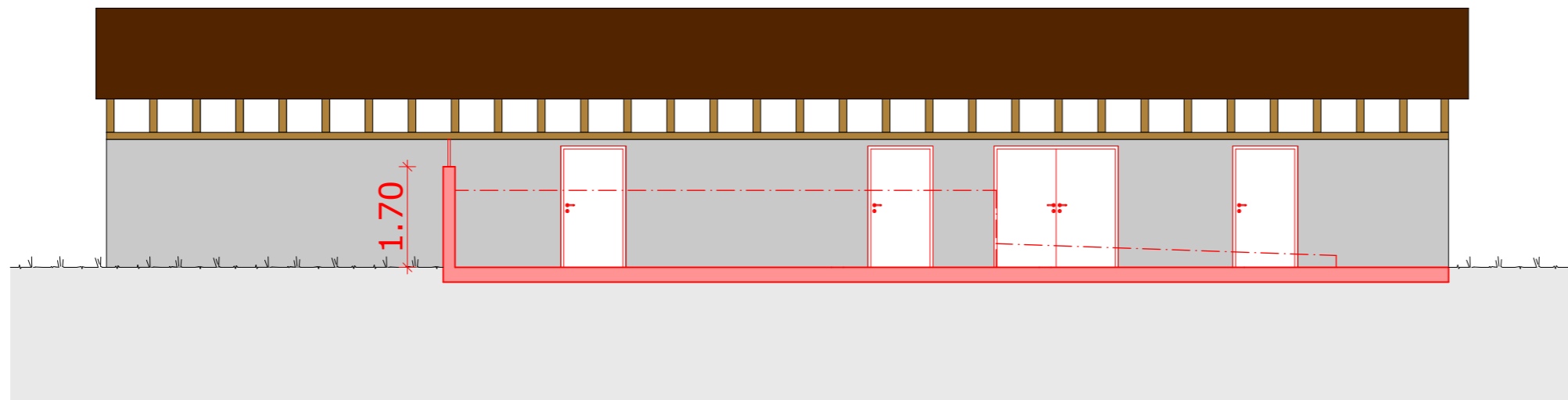

ANSICHT

SANIERUNG

- NEUBAU
- ABBRUCH
- BESTAND

±0.00 = 556.00
OK FERTIG BODEN ERDGESCHOSS

MILCHVIEHAUSLAUF

BAUPROJEKT

PROJEKT: NEUBAU AUFZUCHTSTALL
 PARZ. 987, HUBEN 4, 6022 GROSSWANGEN
 BAUHERR: JOSEF SCHEUBER, HUBEN 4, 6022 GROSSWANGEN

1:100

Pl. Nr.: 16-418- 222
 Form.: A3
 Gez.: mk
 Dat.: 27.08.2020
 Druck: 27.08.2020

UNTERSCHRIFT
 BAUHERRSCHAFT:
 JOSEF SCHEUBER

UNTERSCHRIFT
 GRUNDEIGENTÜMER:
 LEONHARD Z'ROTZ

UNTERSCHRIFT
 ARCHITEKT:
 MICHELE MARINO

MASSPLAN AG
 baut. passt.

Gulpstrasse 1 6130 Willisau T 041 972 50 00	Ohmstalerstr. 28 6247 Schötz T 041 521 20 00	Grindel 31 6017 Ruswil T 041 521 20 00	Himmelrichstr. 3 6003 Luzern T 041 521 20 00
---	--	--	--